Fiche technique du produit

2593-21 EAN-No. 4000896**017218**

Taille 21 mm · ½ · ◉

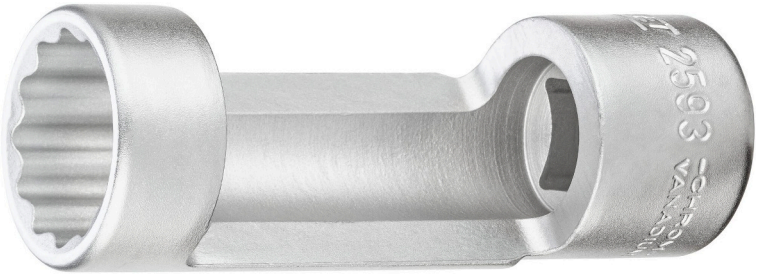

Utilisation :
Démontage et remontage des **jambes de force avant**

- Pour **VW** Golf 2 et Jetta année 1987 → · Golf 3 · Vento année 1993 → · Passat année 1988 →
- Surface : chromée
- Made In Germany
- Entraînement : ½
- Sortie : ◉
- Taille: 21 mm
- Dimensions / longueur : 85 mm
- Diamètre d1 (à la sortie): 30 mm
- Diamètre d2 (à l'entraînement): 28 mm
- Utilisation manuelle

Numéro d'article	2593-21

HAZET-WERK – Hermann Zerver GmbH & Co. KG · 10 04 61 · 42804 Remscheid
Güldenwerther Bahnhofstrasse 25 – 29 · 42857 Remscheid · ALLEMAGNE